



<b>Câmara Municipal de Goiânia</b> <b>PROTOCOLO DE ENTRADA</b>	
1385/21	
Em.	10 / 08 / 20 21
1 boays	
<small>ENCARREGADO</small>	

PROJETO DE LEI Nº

00277

2021

~~Autoriza o Poder Executivo~~ a criar mutirões médicos para consultas especializadas e cirurgias eletivas para pacientes em fila de espera na rede municipal de saúde.

**A CÂMARA MUNICIPAL DE GOIÂNIA APROVA E EU SANCIONO A PRESENTE LEI:**

Art. 1º - O Poder Executivo, através da Secretaria Municipal da Saúde, fica autorizado a criar mutirões médicos para consultas especializadas e procedimentos cirúrgicos eletivos de média e alta complexidade, a fim de priorizar o atendimento a pacientes em fila de espera na Rede Municipal de Saúde.

§ 1º - Para cumprimento do que trata o "caput" deste artigo, os beneficiados serão selecionados mediante triagem através de Protocolos já registrados em sistema próprio da Secretaria Municipal da Saúde ou no banco de dados do Sistema Único de Saúde – SUS

§ 2º - A Secretaria Municipal da Saúde incentivará a realização dos mutirões, concentrando nos locais com melhores condições técnicas.

Art. 2º - O Poder Executivo poderá formalizar parceria e integração com entidades filantrópicas, públicas e privadas e com a sociedade civil, sem fins lucrativos, legalmente constituídas.

Art. 3º - As despesas decorrentes da aplicação desta lei correrão à conta de dotações orçamentárias próprias da Secretaria Municipal da Saúde, consignadas no orçamento vigente, suplementadas se necessário.



Estado de Goiás  
**Câmara Municipal de Goiânia**  
Poder Legislativo

000003  
**RAPHAEL**  
*Da Saúde*   
Saúde é o que nos movimenta

Art. 4º Esta Lei entra em vigor na data de sua publicação, revogadas as disposições em contrário.

Sala das Sessões, em            de agosto de 2021

  
**VEREADOR RAPHAEL DA SAÚDE.**

Gabinete 11



## JUSTIFICATIVAS

O projeto de lei tem por finalidade garantir acesso a toda população que aguarda na fila para realização de consulta especializada e de cirurgias eletivas.

Hoje a demanda para realização de consulta especializada e cirurgia eletiva tem aumentado em virtude da portaria 106 de março de 2020 que suspendeu a realização de procedimentos eletivos pela Secretaria Municipal de Saúde em virtude da pandemia de COVID-19.

O retardo no início ou na continuidade do tratamento desses pacientes com doenças não emergenciais podem resultar no aumento da agudização, sequelas e morbimortalidade, e com isso, gerar a sobrecarga ainda maior no sistema de saúde.

O mutirão de consultas especializadas e cirurgias eletivas são uma alternativa para atender a população que espera por longa datas (mais do que 9 meses) nas filas.

Todo cidadão busca resolutividades no atendimento, sendo as filas represadas de cirurgia eletivas e consultas especializadas, os mutirões poderão proporcionar soluções de impacto coletivo na saúde pública.

A redução da demanda reprimida torna-se básica para ofertamos uma saúde de qualidade aos usuários do sistema único de saúde - SUS.

Nosso compromisso com o presente projeto é auxiliar o Município na redução da fila de espera de cirurgias eletivas e consultas especializadas, atendendo os pacientes com agilidade, segurança e eficiência.

Não podemos deixar que a demora na realização desses procedimentos e acompanhamento favoreçam o surgimento de sequelas irreversíveis e que doenças curáveis se tornem doenças incuráveis pela falta de acesso.

Por todos estes motivos, solicitamos aos nobres *edís*, a aprovação do presente projeto

Sala das Sessões, em \_\_\_\_\_ de agosto de  
2021

  
**VEREADOR RAPHAEL DA SAÚDE.**

Gabinete 11

## ATENDIMENTO DAS UNIDADES DE SAÚDE DA SMS - GOIÂNIA

Evolução da Qtde de Pacientes Atendidos

Qtde de Pacientes Atendidos

**4.187.893**

Qtde de Procedimentos Realizados

**6.010.501**

Tendência dos Atendimentos por Ano

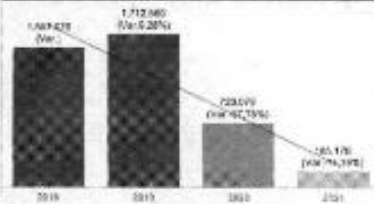

Estadística de Pacientes X Procedimentos

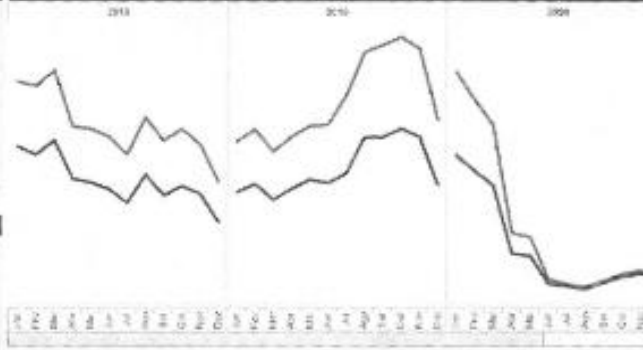

FILTROS

- ↳ Mês Atendimento
- ↳ Tipo
- ↳ Dia Atendimento
- ↳ Tipo
- ↳ Turma
- ↳ Tipo
- ↳ Distrito
- ↳ Tipo
- ↳ Local Atendimento
- ↳ Tipo
- ↳ Unidade
- ↳ Tipo
- ↳ Procedimento
- ↳ Tipo
- ↳ CIAP
- ↳ Valores - Códigos
- ↳ Causa
- ↳ Valores - Códigos
- ↳ CID
- ↳ Tipo
- ↳ Ano Atendimento
- ↳ 2015
- ↳ 2016
- ↳ 2017
- ↳ 2018
- ↳ 2019
- ↳ 2020
- ↳ Diagnóstico - Códigos - A.S.
- ↳ 2015
- ↳ 2016

Atendimentos por Mês

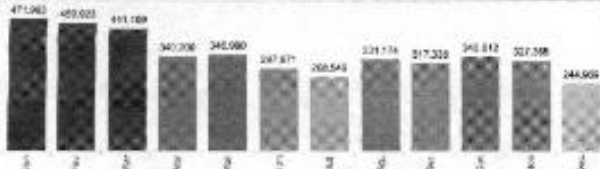

Atendimentos por Dias do Mês

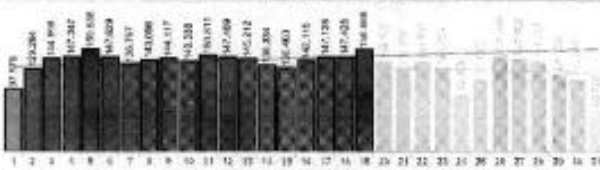

Atendimentos por Dias da Semana

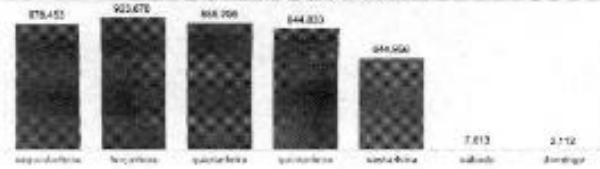

Evolução das Atendimentos por Mês / Ano

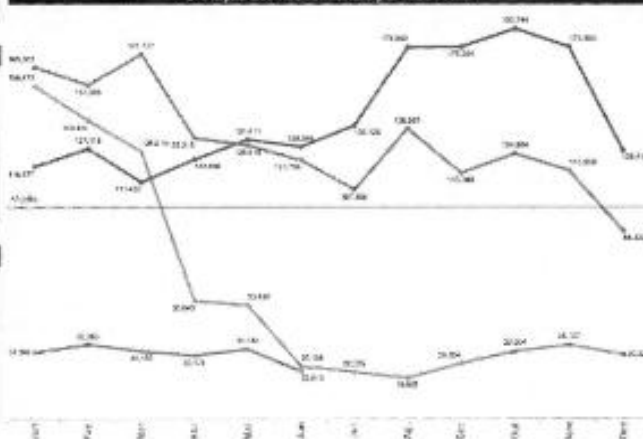

Data de Agendamento 06/08/2015 à 06/08/2021 **Medias de Espera Para Consultas Agendadas, Goiania**

Especialidade	Media Dias
3-NUTRICIONISTA	1032
7-ANGIOLOGIA/CIRURGIA VASCULAR	1415
9-CARDIOLOGIA	1359
10-CIRURGIA CARDIOVASCULAR	1302
11-CIRURGIA GERAL	1400
12-CIRURGIA PEDIATRICA	1375
13-CIRURGIA PLASTICA	2516
14-CIRURGIA VASCULAR	616
15-CLINICA GERAL	1149
16-DERMATOLOGIA	1257
18-ONCOLOGIA CIRURGICA	1868
19-ENDOCRINOLOGIA E METABOLOGIA	1230
20-FISIATRIA	1635
21-GASTROENTEROLOGIA	1375
22-GINECOLOGIA	1253
23-HEMATOLOGIA	1375
26-NEFROLOGIA	1386
27-NEUROCIRURGIA	1166
28-NEUROLOGIA	1210
29-OBSTETRICIA	1672
30-ODONTOLOGIA	1262
31-OFTALMOLOGIA	1279
32-ONCOLOGIA	1134
33-ORTOPEDIA E TRAUMATOLOGIA	1296
34-OTORRINOLARINGOLOGIA	1306
36-PEDIATRIA	1607
37-PNEUMOLOGIA	1360
38-PROCTOLOGIA	1312
39-PSIQUIATRIA	1269
41-REUMATOLOGIA	1480
42-TISIOLOGIA	1918
44-GERIATRIA	1233
45-HOMEOPATIA	1278
46-UROLOGIA	1394
50-MEDICINA DO TRABALHO	1557
51-HANSENOLOGIA	1039
54-FONOAUDIOLOGO	1063
56-MASTOLOGIA	1187
57-TERAPEUTA OCUPACIONAL	7
61-GENETICA CLINICA	1445
62-PSICOLOGIA - CENTRAL	1320
63-INFECTOLOGIA	1215
64-SEQUELAS POS COVID	235
72-CIRURGIA DA CABECA E PESCOCO	1413
82-CIRURGIA TORACICA	1263
85-ODONTO CIRURGIA BUCOMAXILO FACIAL - HC	1215
87-CEO ORTODONTIA E ORTOPIEDIA FUNCIONAL	739
95-CEO PERIODONTIA	1305
96-CEO ENDODONTIA	1333
102-CARDIOLOGIA - CARDIOPATIA E GRAVIDEZ	1701
103-CARDIOLOGIA - CARDIOPATIA CONGENITA	1206
108-ENFERMAGEM - LIGA DE HIPERTENSAO	1154
131-CIRURGIA PALATO E FISSURA LABIAL	1003

132-CIRURGIA PLASTICA - ABDOME	2518
134-CIRURGIA PLASTICA - NARIZ	1686
135-CIRURGIA PLASTICA - REPARADORA	1930
151-DOENÇAS RARAS	144
164-DERMATOLOGIA - HDT	1236
181-ONCOLOGIA DO APARELHO DIGESTIVO	1333
204-AVALIACAO / REABILITACAO FISICA	1196
205-FISIATRIA - AVALIAÇÃO	866
206-CRER - MICROCEFALIA	1499
207-USG MORFOLOGICA - ZIKA	1840
208-PRE NATAL - ZIKA	1177
209-OFTALMOLOGIA DOENCAS CONGENTAS - ZIKA	1712
211-ALERGIA ALIMENTAR	1363
219-CAUTERIZACAO GINECOLOGIA	1809
221-GINECOLOGIA - LAPARO E HISTEROSCOPIA	1358
224-GINECOLOGIA - DOR PELVICA CRONICA	1066
225-DIU	1017
226-LAQUEADURA	1532
232-HEMATOLOGIA - FALCIFORME	1531
261-DOENCA RENAL CRONICA	320
263-NEFROLOGIA - GLOMERULOPATIAS	762
264-NEFROLOGIA - OSTEODISTROFIA	925
271-NEUROCIRURGIA - MAO	1829
281-NEUROLOGIA - ENDOCRINO	1692
283-NEUROLOGIA - IMUNOLOGIA	1479
284-NEUROLOGIA - DEMENCIA	566
285-NEUROLOGIA - COLUNA	1548
286-NEUROPEDIATRIA - PARALISIA CEREBRAL	1101
289-NEUROLOGIA - AME	488
300-CEO PESSOA NEC ESPECIAL - AMBULATORIO	1308
301-NUTRICAO OBESIDADE GRAVE	1634
303-NUTRICIONISTA - HDS	1963
307-CEO PROTESE TOTAL	1694
308-BUCOMAXILO - AMBULATORIO CEO	1390
309-CEO DENTISTICA ESPECIALIZADA	1673
310-ODONTOLOGIA NORTE	958
311-OFTALMOLOGIA - RETINA	220
314-OFTALMOLOGIA - GLAUCOMA	857
316-OFTALMOLOGIA - CORNEA	672
319-ODONTO PESSOA NEC ESPECIAL - HOSPITALAR	1203
321-EQUIPE ONCOLOGIA TORACICA	1173
322-ONCOLOGIA DERMATOLOGICA	1381
323-ONCOLOGIA DE MAMA	1724
324-CIRURGIA PLASTICA - TUMOR DE PELE	1297
329-OFTALMOLOGIA - MUTIRAO DIABETICOS	1304
331-ORTOP E TRAUMAT - FIXADOR	646
333-RETORNO DE FRATURA ORTOPEDICA	937
334-ORTOPEDIA - MUTIRAO	1513
342-OTORRINOLARINGOLOGIA - MUTIRAO	1519
350-NUTRICIONISTA - AMENDOEIRAS	1943
351-NUTRICIONISTA - CANDIDA	1948
352-NUTRICIONISTA - CHACARA DO GOVERNADOR	1976
354-NUTRICIONISTA - FINSOCIAL	1986
355-NUTRICIONISTA - JD AMERICA	1909
356-NUTRICIONISTA - JD GUANABARA	2010
358-NUTRICIONISTA - N MUNDO	1926
359-NUTRICIONISTA - PEDRO LUDOVICO	1914
360-NUTRICIONISTA - B GOIA	1952
361-PEDIATRA - INFECCOES CONGENITA	1883
363-PNEUMO PEDIATRA - ASMA	1484
364-PNEUMO PEDIATRA - BEBE CHIADOR	541

000007



367-CIRURGIA PEDIATRICA - HEMANGIOMA	1327
376-NUTRICIONISTA - VILA NOVA	1881
377-NUTRICIONISTA NASCER CIDADAO	1676
379-NUTRICIONISTA - SUDOESTE	1975
381-PROCTOLOGIA - DOENCA INFLAMATORIA INTEST	1103
392-PSIQUIATRIA CEREST	2091
410-REUMATOLOGIA - OSTEOPOROSE	1741
460-URGENCIA - UROLOGIA	1618
461-UROLOGIA - LITOTRIPSIA	825
464-DST - URO	1849
465-POSTECTOMIA	1770
467-UROLOGIA - CALCULO	1352
468-VASECTOMIA HC	2104
470-VASECTOMIA	1398
483-URGENCIA - BUCO-MAXILO	1747
502-PREVENÇÃO DO CANCER DE PELE	1714
504-PREVENÇÃO DO CANCER DE MAMA	1606
505-PREVENÇÃO DO CANCER COLO UTERINO	1699
507-CEO DIAGNOSTICO LESAO DE BOCA	1232
512-REACAO HANSENICA - SUL	1851
513-REACAO HANSENICA - LESTE	1335
514-REACAO HANSENICA - NOROESTE	1557
515-REACAO HANSENICA - CENTRAL	1665
516-REACAO HANSENICA - OESTE	1437
517-REACAO HANSENICA - SUDOESTE	1425
518-REACAO HANSENICA - NORTE	1708
519-REACAO HANSENICA - CHACARA DO GOVERNADOR	1478
552-FITOTERAPEUTA	1225
600-ORTOP E TRAUMAT - COLUNA	482
601-FIXADORES EXTERNOS	1282
602-ORTOP E TRAUMAT - MAO	1026
604-EQUIPE ORTOPEDIA PEDIATRICA E PARALISIA	1432
605-ORTOP E TRAUMAT - JOELHO	827
606-ORTOP E TRAUMAT - PÉ E TORNOZELO	706
608-ORTOP E TRAUMAT - NEURO MUSCULAR	1654
609-ORTOP E TRAUMAT - OMBRO	679
610-ORTOP E TRAUMAT - ARTROSE	1827
611-ORTOP E TRAUMAT - PE TORTO	958
616-ORTOP E TRAUMAT - QUADRIL	957
617-LUXAÇÃO CONGENITA DE QUADRIL	1806
623-AVALIACAO / REABILITACAO INTELECTUAL	1246
625-TRANSEXUALIDADE TX	1527
630-PROFILAXIA PRE EXPOSICAO AO HIV PREP	419
631-INFECTOLOGIA-SAE	1040
632-INFECTOLOGIA - LEISHMANIOSE	1205
635-INFECTOLOGIA - CEREST	1795
636-INFECTOLOGIA - MICOSES ENDEMICAS	901
700-URGENCIA ANGIOLOGIA/VASCULAR	1687
701-ANGIOLOGIA - DOENCAS VENOSAS	1529
704-ANGIOLOGIA/CIRURGIA VASCULAR - PÉ DIABÉT	1203
721-PATOLOGIA CERVICAL	1086
731-OBSTETRICIA - PRENATAL BAIXO RISCO	926
732-OBSTETRICIA - PRENATAL ALTO RISCO	841
797-CIRURGIA BARIATRICA	2050
798-BUCOMAXILO FACIAL - HOSPITALAR	1306
800-EQUIPE ONCO APARELHO DIGESTIVO	974
801-EQUIPE ONCO GINECOLOGIA E MAMA	962
802-EQUIPE ONCOLOGIA CUTANEA	1200
803-EQUIPE ONCO CABECA PESCOÇO	1091
804-EQUIPE ONCOLOGIA CLINICA	626
805-EQUIPE ONCOLOGIA PEDIATRICA	1232

806-EQUIPE ONCO UROLOGIA	1073
807-EQUIPE RADIOTERAPIA	1230
809-EQUIPE ONCO TECIDO CONJUNTIVO	1706
810-EQUIPE CANCER BUCAL	805
812-EQUIPE ONCO NEUROLOGIA	1213
813-EQUIPE ONCO HEMATOLOGIA	536
814-EQUIPE TUMOR OSSEO	1290
816-EQUIPE ONCO CIRURGIA PLASTICA	929
818-EQUIPE TUMOR DE FIGADO	332
871-CEO ORTODONTIA FIXA NOVO HORIZONTE	1405
878-AVALIACAO / REABILITACAO AUDITIVA	1368
884-HANSENIASE/REABILITACAO	1227
887-PSIQUIATRIA - ALCOOLISMO DEPENDENCIA QUI	1921
890-INFERTILIDADE FEMININA	1360
891-CIRURGIA PLASTICA - FACIAL	2079
893-INFERTILIDADE MASCULINA	1397
896-CLINICA MEDICA	1904
900-HEPATOLOGIA	1198
901-REABILITACAO CARDIACA	712
902-ORTOP E TRAUMAT - PEDIATRA	1719
903-TRANSPLANTE RENAL	296
904-URONEUROLOGIA	1378
908-INSUFICIENCIA CARDIACA	1235
915-OBSTETRICIA - PRE NATAL / ADOLESCENTE	982
916-PNEUMOLOGIA ASMA	1255
924-PNEUMOLOGIA RISCO CIRURGICO	554
927-CARDIOLOGIA - ARRITMIA CARDIACA	1152
928-IMPLANTE MARCAPASSO	1380
929-CARDIOLOGIA - INSUFICIENCIA CORONARIANA	1638
932-NEURORRADIOLOGIA INTERVENCIONISTA	1953
933-VALVULOPATIA	1137
937-PEQUENA CIRURGIA	1405
940-CARDIOLOGIA - TRANSPLANTE	2008
946-NEUROPSIQUIATRIA	1602
948-PARKINSON	1361
949-NEUROLOGIA - EPILEPSIA	493
951-DOENCA DE CHAGAS	1271
953-PEDIATRIA - CRESCIMENTO	1518
960-OFTALMOLOGIA - CATARATA	642
964-GINECOLOGIA - ONCOLOGICA	1641
965-GINECOLOGIA - ADOLESCENTES	1084
966-OBSTETRICIA - ALTO RISCO / PRE NATAL	1326
967-PSICOLOGIA GINECO OBSTETRICIA NOROESTE	1386
973-GASTROPEDIATRA	116
975-UROLOGIA FEMININA	1532
976-TRANSEXUALIDADE	1119
981-ALERGIA E IMUNOLOGIA CLINICA	1379
982-ENDOCRINO - DIABETES	31
983-REUNIAO PLANEJAMENTO FAMILIAR	1096
985-GINECOLOGIA - CLIMATERIO	1568
988-HEPATOPATIA	1282
991-RISCO CIRURGICO	1432
996-PSORIASIS	997
999-ADOLESCENTE	1678
1101-ACOMPANHAMENTO COLOSTOMIA	1272
1201-CIRURGIA PEDIATRICA - CIPE	1120
1601-DERMATOLOGIA LESOES AGUDAS	250
1901-ENDOCRINO - TUMOR DE TIREOIDE	1124
1903-ENDOCRINO - TIREOIDE	1951
1904-ENDOCRINO - DOENÇAS DA ADRENAL	1810
1907-CLINICA MEDICA - ENDOCRINOPATIAS	1677

000009



2041-CADEIRA MOTORIZADA	1293
2102-GASTROENTEROLOGIA - FIBROSE CISTICA	843
2103-GASTROENTEROLOGIA - ESTEATOSE HEPATICA	991
2104-TRANSPLANTE DE FIGADO	411
2202-PATOLOGIA CERVICAL NOROESTE	1428
2204-ENDOCRINO - GINECOLOGIA	1641
2205-GINECOLOGIA - CIRURGIA GINECOLOGICA	1372
2210-GINECOLOGIA - SEXUALIDADE FEMININA	1345
2301-HEMATOLOGIA HC	1890
2805-ACIDENTE VASCULAR CEREBRAL	1260
2901-OBSTETRICIA - NOROESTE	1409
2902-OBSTETRICIA - MEDICINA FETAL	898
3003-ODONTO NASCER CIDADAO - GESTANTE	1361
3004-FAC ODONTOLOGIA PROTESE TOTAL	1529
3005-FAC ODONTOLOGIA ENDODONTIA	1343
3006-FAC ODONTOLOGIA ODONTOLOGIA	661
3007-FAC ODONTOLOGIA PERIODONTIA	1286
3008-FAC ODONTOLOGIA ORTODONTIA PREVENTIVA	1058
3009-FAC ODONTOLOGIA DENTISTICA ESPECIALIZADA	1573
3011-CEO PESSOA NEC ESPECIAL - URIAS	1040
3012-CEO PESSOA NEC ESPECIAL - CANDIDA	767
3013-CEO PESSOA NEC ESPECIAL - N MUNDO	1217
3014-CEO PESSOA NEC ESPECIAL - N HORIZONTE	1346
3015-BUCOMAXILO - AMBULATORIO CEO CANDIDA	1203
3016-BUCOMAXILO - AMBULATORIO CEO N HORIZ	1191
3017-BUCOMAXILO - AMBULATORIO CEO N MUNDO	1448
3018-PROFACE - HGG	1476
3019-BUCOMAXILO - AMBULATORIO CEO - URIAS	988
3022-ODONTOPEDIATRIA 0-12 ANOS	1544
3026-REACAO HANSENICA	387
3091-CEO DENTISTICA ESPECIALIZADA - HDS	1873
3101-OFTALMOLOGIA - INJECAO INTRA VITREO	263
3104-AVALIACAO / REABILITACAO VISUAL	1126
3105-TESTE DO OLHINHO/TRV ALTERADO	1526
3106-OFTALMOLOGIA - DIABETES	1419
3107-PROJETO OLHAR BRASIL	1953
3109-OFTALMOLOGIA - MUTIRAO	960
3111-ODONTOPEDIATRIA NOROESTE	876
3113-ODONTOPEDIATRIA LESTE	658
3115-ODONTOPEDIATRIA SUDOESTE	724
3301-URGENCIA TRAUMATOLOGIA PE E TORNOZELO	1136
3302-OSTEOPOROSE POS TRAUMA	1650
3303-URGENCIA TRAUMATOLOGIA MAO	1274
3308-COLUNA - ATENDIMENTO ESPECIALIZADO	1750
3310-URGENCIA TRAUMATOLOGIA	1935
3311-URGENCIA TRAUMATOLOGIA OMBRO	1611
3401-IMPLANTE COCLEAR	820
3705-CIRCULACAO PULMONAR	884
3809-ONCOLOGIA COLO-PROCTO	1257
3902-ALCOOLISMO GENÉTICA	1901
4403-CLINICA MEDICA - GERIATRIA	1589
4603-GRUPO NOIS - SEXUALIDADE MASCULINA	1586
5072-CEO DIAGNOSTICO LESAO DE BOCA - N MUNDO	1055
5073-CEO DIAGNOSTICO LESAO DE BOCA - N HORIZ	1483
5074-CEO DIAGNÓSTICO LESÃO DE BOCA - URIAS	814
5401-FONOAUDIOLOGO - FINSOCIAL	1967
5403-FONOAUDIOLOGO - JD AMERICA	1951
5408-FONOAUDIOLOGO - VILA NOVA	1940
5601-MASTOLOGIA - NOROESTE	1258
6203-PSICOLOGIA - NOROESTE	1322
6204-PSICOLOGIA - CHACARA DO GOVERNADOR	1161

000010

6207-PSICOLOGIA - NORTE	1334
6209-PSICOLOGIA - LESTE	1236
6210-PSICOLOGIA - SUL	1566
6213-PSICOLOGIA - SUDOESTE	1378
6214-PSICOLOGIA - OESTE	1335
6220-PSICOLOGIA ATE 5 ANOS - LESTE	1832
6222-PSICOLOGIA ATE 5 ANOS - CHACARA	1598
8901-INFERTILIDADE FEMININA/PROJ EXTENSAO UFG	1281
8931-INFERTILIDADE MASCULINA/PROJ EXTENSAOUFG	1807
9372-PEQUENA CIRURGIA - PLASTICA	1991
9501-CEO PERIODONTIA - CANDIDA	1350
9502-CEO PERIODONTIA - N HORIZONTE	1564
9503-CEO PERIODONTIA - N MUNDO	1166
9504-CEO PERIODONTIA - URIAS	967
9505-PERIODONTIA - HDS	1895
9601-CEO ENDODONTIA - CANDIDA	1294
9602-CEO ENDODONTIA - N HORIZONTE	1174
9603-CEO ENDODONTIA - N MUNDO	1157
9604-ENDODONTIA - HDS	1585
9605-CEO ENDODONTIA - URIAS	894
9902-TRATAMENTO DE FERIDAS CRONICAS	1388
9912-RISCO CIRURGICO - MUTIRAO	1187
<b>Total</b>	<b>1315</b>

000011

\*calcula a media de dias que o usuário agendado aguardou na fila de espera no periodo selecionado.

000012

Data de Agendamento  á  **Oferta/Demanda Fila de Espera Para Consultas Especializadas**

Especialidade	Demanda	Vagas	Agendado	Demanda/Oferta	Demanda/Agendado
21	61687	529641	242001	0,12	0,25
39	60992	373000	169375	0,16	0,36
358	2661	4482	3740	0,59	0,71
507	2082	11527	5308	0,18	0,39
3601	1834	3674	1371	0,50	1,34
4401	1262	2959	1314	0,43	0,96
4601	1739	5933	4235	0,29	0,41
5406	1365	2038	1201	0,67	1,14
6205	218	1265	195	0,17	1,12
8931	334	3725	574	0,09	0,58
14	47	110536	22810	0,00	0,00
16	197999	945105	534090	0,21	0,37
50	2008	24320	4705	0,08	0,43
82	3494	97320	17710	0,04	0,20
314	1	52754	41590	0,00	0,00
333	25343	137561	99724	0,18	0,25
350	1841	1915	1762	0,96	1,04
482	1	99	33	0,01	0,03
516	284	1697	665	0,17	0,43
601	295	28003	6973	0,01	0,04
933	223	19613	3269	0,01	0,07
1101	130	13971	2404	0,01	0,05
1501	11	641	617	0,02	0,02
1603	324	300	267	1,08	1,21
1903	271	14568	2116	0,02	0,13
2205	1411	10838	5176	0,13	0,27
3105	11256	22535	18949	0,50	0,59
3107	1852	5209	1649	0,36	1,12
6217	87	217	71	0,40	1,23
9910	4089	10146	8787	0,40	0,47
26	24444	274943	106941	0,09	0,23
28	149122	1019012	542383	0,15	0,27
87	77	85	51	0,91	1,51
221	1503	23858	8659	0,06	0,17
353	853	1574	786	0,54	1,09
798	5947	103564	19181	0,06	0,31
964	391	35196	8828	0,01	0,04
2302	117	72429	3196	0,00	0,04
3004	613	586	423	1,05	1,45
3102	6	377	37	0,02	0,16
3104	19	686	146	0,03	0,13
3304	1	10110	7826	0,00	0,00
5401	2403	5513	3452	0,44	0,70
5408	812	929	736	0,87	1,10
6201	620	667	520	0,93	1,19
6210	4744	6496	5440	0,73	0,87
1	6	151194	32159	0,00	0,00
35	7	2891	650	0,00	0,01
37	46020	431636	194317	0,11	0,24
44	10022	88284	44863	0,11	0,22
212	154	2311	142	0,07	1,08
301	1066	11881	2991	0,09	0,36
503	66	2753	978	0,02	0,07

505	2892	204782	6520	0,01	0,44
603	1	31	31	0,03	0,03
614	1	24	6	0,04	0,17
803	8216	1304131	59259	0,01	0,14
878	36808	231289	102073	0,16	0,36
880	39	1751	1477	0,02	0,03
903	72	8448	1741	0,01	0,04
946	1615	33141	6340	0,05	0,25
2041	28	2089	881	0,01	0,03
2207	18	95	13	0,19	1,38
3009	314	323	235	0,97	1,34
3018	886	31760	5913	0,03	0,15
9	145442	1096573	551420	0,13	0,26
34	154504	758944	425724	0,20	0,36
52	30	2644	377	0,01	0,08
59	1	25	25	0,04	0,04
84	5	90777	8630	0,00	0,00
134	565	7618	1431	0,07	0,39
363	716	36166	7004	0,02	0,10
377	1158	4627	3307	0,25	0,35
470	286	4463	2743	0,06	0,10
613	503	1485	688	0,34	0,73
706	106	394	96	0,27	1,10
731	172	13591	2598	0,01	0,07
895	118	1763	1739	0,07	0,07
938	187	9572	2008	0,02	0,09
981	21382	56784	42340	0,38	0,51
3003	2808	27007	11479	0,10	0,24
3103	2943	2916	2412	1,01	1,22
3310	1	9583	8900	0,00	0,00
6204	1097	1534	1204	0,72	0,91
8901	2266	24208	4252	0,09	0,53
9001	813	1520	1046	0,53	0,78
9505	21	114	109	0,18	0,19
51	693	8623	3289	0,08	0,21
151	678	1567	879	0,43	0,77
219	2371	5827	2673	0,41	0,89
226	5923	22278	12189	0,27	0,49
285	1587	19459	4066	0,08	0,39
351	1985	2184	1986	0,91	1,00
360	3001	3277	2872	0,92	1,04
460	162	39540	9752	0,00	0,02
462	20	1062	675	0,02	0,03
889	389	1061	640	0,37	0,61
928	2284	50769	10166	0,04	0,22
953	361	13641	2127	0,03	0,17
2902	591	3353	870	0,18	0,68
3302	176	7739	1294	0,02	0,14
6212	395	388	351	1,02	1,13
2	1	45872	12676	0,00	0,00
27	13509	229291	90275	0,06	0,15
95	14826	27681	21183	0,54	0,70
227	4920	5269	4425	0,93	1,11
234	228	10490	2795	0,02	0,08
352	4300	12146	4353	0,35	0,99
463	4164	9535	5581	0,44	0,75
602	2039	89374	46604	0,02	0,04
813	390	774616	16837	0,00	0,02
888	29	315	288	0,09	0,10
956	1	8	7	0,13	0,14
988	480	27473	7953	0,02	0,06

000013

995	1	19520	4709	0,00	0,00
2903	10	143	20	0,07	0,50
6218	85	46	44	1,85	1,93
5	1	262	262	0,00	0,00
23	18394	443607	147209	0,04	0,12
73	311	337297	53268	0,00	0,01
138	36	1345	96	0,03	0,38
141	1	8454	500	0,00	0,00
191	111	1593	841	0,07	0,13
206	2	4687	2214	0,00	0,00
506	34	24427	288	0,00	0,12
606	4495	113431	67039	0,04	0,07
610	19	3574	442	0,01	0,04
623	9567	18475	15372	0,52	0,62
891	1181	26259	2600	0,04	0,45
941	24	1012	711	0,02	0,03
960	1	28030	19510	0,00	0,00
6207	3254	3488	3047	0,93	1,07
4	2	307	227	0,01	0,01
11	73886	602419	256450	0,12	0,29
36	15093	349128	121553	0,04	0,12
54	9514	247865	89136	0,04	0,11
136	13	9953	949	0,00	0,01
161	1	2346	314	0,00	0,00
286	166	2134	1661	0,08	0,10
311	52	48488	34594	0,00	0,00
379	1812	5507	4407	0,33	0,41
411	759	7612	2315	0,10	0,33
468	34	74	49	0,46	0,69
504	4904	374975	11786	0,01	0,42
611	61	11280	3422	0,01	0,02
704	2545	10122	4494	0,25	0,57
915	506	12921	3855	0,04	0,13
947	2	2033	1951	0,00	0,00
965	444	2931	2136	0,15	0,21
2101	850	1788	1588	0,48	0,54
2201	1823	6383	5252	0,29	0,35
2901	8298	45804	35835	0,18	0,23
6209	2648	3017	2711	0,88	0,98
9371	6158	9716	7368	0,63	0,84
9603	3449	3361	2908	1,03	1,19
38	58239	409370	185878	0,14	0,31
41	46893	511924	232953	0,09	0,20
74	1	2	2	0,50	0,50
306	117	605	455	0,19	0,26
323	599	4441	1260	0,13	0,48
359	3052	9413	7429	0,32	0,41
391	1	163	4	0,01	0,25
809	1385	201724	22570	0,01	0,06
810	1102	586555	22197	0,00	0,05
927	3181	23569	7648	0,13	0,42
977	6	2916	246	0,00	0,03
3014	392	779	432	0,50	0,91
4603	1272	14839	5734	0,09	0,22
5071	52	112	47	0,46	1,11
5403	1357	1378	1125	0,98	1,21
9501	1238	1249	1200	0,99	1,03
9902	1340	20667	7321	0,06	0,18
40	7	113	15	0,06	0,47
57	3	20149	7660	0,00	0,00
58	1	9676	1807	0,00	0,00

308	18313	27411	22286	0,67	0,82
625	1	360	70	0,00	0,01
807	3106	888355	57968	0,00	0,05
808	21	544	69	0,04	0,30
876	1	235	4	0,00	0,25
890	7261	89412	21133	0,08	0,34
893	721	16351	2356	0,04	0,31
975	453	6197	1135	0,07	0,40
976	176	18377	2242	0,01	0,08
993	12	39252	8440	0,00	0,00
3901	6	737	188	0,01	0,03
3902	436	1310	428	0,33	1,02
4602	102	469	96	0,22	1,06
6223	134	213	145	0,63	0,92
32	1542	104712	38017	0,01	0,04
49	14	8	8	1,75	1,75
164	6867	400990	73680	0,02	0,09
283	441	20792	3336	0,02	0,13
315	2	24035	18789	0,00	0,00
381	125	19651	2441	0,01	0,05
483	19	6233	1216	0,00	0,02
517	272	1876	1067	0,14	0,25
551	31	10811	499	0,00	0,06
617	29	5156	669	0,01	0,04
632	375	75824	10290	0,00	0,04
634	9	949	69	0,01	0,13
700	21	1356	907	0,02	0,02
900	2957	44739	12901	0,07	0,23
985	1482	47066	13691	0,03	0,11
2202	2146	16425	12561	0,13	0,17
2204	1026	15067	2786	0,07	0,37
2206	12115	20738	16112	0,58	0,75
3108	5	29	13	0,17	0,38
6214	2730	3697	2713	0,74	1,01
18	94	9896	3810	0,01	0,02
211	128	5086	1287	0,03	0,10
461	2169	206870	5357	0,01	0,40
511	140	2115	1298	0,07	0,11
561	1	13024	1075	0,00	0,00
797	2424	6551	1900	0,37	1,28
811	58	292104	1006	0,00	0,06
897	39	1078	1075	0,04	0,04
929	9725	19503	12707	0,50	0,77
936	12	141349	24388	0,00	0,00
940	2	213	18	0,01	0,11
1901	128	2599	268	0,05	0,48
3001	19	20	19	0,95	1,00
3019	48	120	41	0,40	1,17
3401	67	4867	1295	0,01	0,05
3705	51	11409	998	0,00	0,05
5073	18	142	45	0,13	0,40
5402	1150	1167	1053	0,99	1,09
29	8246	70942	22932	0,12	0,36
43	1	1277	3	0,00	0,33
61	814	28377	9753	0,03	0,08
204	14525	233881	105378	0,06	0,14
261	188	37483	6307	0,01	0,03
329	8817	8951	7834	0,99	1,13
354	3731	7350	6335	0,51	0,59
361	145	11576	1493	0,01	0,10
604	4431	94764	49126	0,05	0,09

000015



804	6304	970537	77814	0,01	0,08
904	62	321	81	0,19	0,77
954	2	11850	2066	0,00	0,00
972	17	1868	143	0,01	0,12
979	33	3029	724	0,01	0,05
990	53	1836	438	0,03	0,12
2301	1330	27297	6719	0,05	0,20
2801	27	27	17	1,00	1,59
3012	445	662	371	0,67	1,20
3101	6	2035	1434	0,00	0,00
3301	6	3263	2637	0,00	0,00
5409	79	84	67	0,94	1,18
6202	82	78	55	1,05	1,49
6220	187	256	187	0,73	1,00
9503	899	1089	1007	0,83	0,89
10	6890	107989	15030	0,06	0,46
103	787	3964	1590	0,20	0,49
201	142	350	279	0,41	0,51
303	1013	9389	3779	0,11	0,27
378	3656	8638	3514	0,42	1,04
814	1970	161091	22054	0,01	0,09
871	2128	2022	1635	1,05	1,30
973	1	24151	3045	0,00	0,00
978	105	11845	2298	0,01	0,05
3311	1	308	280	0,00	0,00
6219	101	264	92	0,38	1,10
6221	47	10	0	4,70	-
9502	1950	2088	1987	0,93	0,98
9602	3762	3862	3491	0,97	1,08
9604	93	292	270	0,32	0,34
31	415706	1772085	1142679	0,23	0,36
48	5	7	7	0,71	0,71
63	17095	1427396	336369	0,01	0,05
131	960	12195	2037	0,08	0,47
133	12	94	42	0,13	0,29
284	308	12973	1447	0,02	0,21
367	1381	10971	5008	0,13	0,28
465	1437	3640	1953	0,39	0,74
501	203	3164	2134	0,06	0,10
518	34	281	77	0,12	0,44
618	211	381	291	0,55	0,73
631	2823	74441	25608	0,04	0,11
818	9	11470	1223	0,00	0,01
884	336	15715	1082	0,02	0,31
967	758	3333	841	0,23	0,90
982	580	27779	7654	0,02	0,08
1201	81	3950	1105	0,02	0,07
2805	898	20760	3342	0,04	0,27
3305	684	1185	724	0,58	0,94
3309	354	3607	556	0,10	0,64
9372	625	958	652	0,65	0,96
24	2	14898	3548	0,00	0,00
55	253	224424	72390	0,00	0,00
56	31795	246862	127363	0,13	0,25
205	63	6208	4525	0,01	0,01
224	657	25591	4988	0,03	0,13
309	1950	4939	4629	0,39	0,42
341	37	120	37	0,31	1,00
356	1614	1852	1598	0,87	1,01
392	60	1826	181	0,03	0,33
609	3544	108673	53692	0,03	0,07

000016

877	18	2339	1239	0,01	0,01
892	15306	28476	26386	0,54	0,58
910	2	3208	446	0,00	0,00
959	626	31830	6696	0,02	0,09
974	1	10679	2601	0,00	0,00
991	30999	112592	60572	0,28	0,51
992	1	14185	6048	0,00	0,00
3013	266	452	270	0,59	0,99
4403	642	823	752	0,78	0,85
5072	75	686	88	0,11	0,85
5404	109	110	104	0,99	1,05
6208	885	773	754	1,14	1,17
6222	23	42	22	0,55	1,05
9601	2518	2253	2107	1,12	1,20
3	19637	294041	99962	0,07	0,20
12	26715	103456	59659	0,26	0,45
42	153	77790	9488	0,00	0,02
135	1350	25539	3694	0,05	0,37
203	13	4032	962	0,00	0,01
312	1	13499	9049	0,00	0,00
410	501	2107	858	0,24	0,58
512	291	2114	762	0,14	0,38
605	8547	186415	93228	0,05	0,69
805	859	1103878	39402	0,00	0,02
812	2481	210592	22511	0,01	0,11
937	69491	164285	99409	0,42	0,70
948	1256	47962	6243	0,03	0,20
971	8	53281	7580	0,00	0,00
980	1	2179	1714	0,00	0,00
1907	3805	15606	10424	0,24	0,37
9002	222	360	214	0,62	1,04
9504	242	219	202	1,11	1,20
33	222250	888444	569890	0,25	0,39
46	129803	871775	472847	0,15	0,27
467	1080	19229	4921	0,06	0,22
514	442	5259	1451	0,08	0,30
616	4476	105857	53200	0,04	0,08
633	1578	21910	2312	0,07	0,68
701	26619	151788	36030	0,18	0,74
801	8876	1638100	101875	0,01	0,09
816	335	94385	4508	0,00	0,07
901	158	3328	353	0,05	0,45
935	284	3586	1226	0,08	0,23
969	5	25796	12488	0,00	0,00
984	2	340	313	0,01	0,01
986	7	13024	10615	0,00	0,00
999	4322	56635	15666	0,08	0,28
1601	510	1200	621	0,43	0,82
1905	49	43	26	1,14	1,88
2203	1665	4248	3714	0,39	0,45
3005	1044	1862	1214	0,56	0,86
3007	498	761	570	0,65	0,87
3022	45	281	230	0,16	0,20
3307	2	874	673	0,00	0,00
3809	816	28940	2913	0,03	0,28
6213	2026	9076	4472	0,22	0,45
15	4126	437327	58082	0,01	0,07
30	622	61891	17181	0,01	0,04
132	961	16142	2205	0,06	0,44
230	226	395	204	0,57	1,11
232	93	4718	1193	0,02	0,08

000017

000018

264	51	2975	281	0,02	0,18
300	2864	10913	4742	0,26	0,60
332	1	444	108	0,00	0,01
464	5678	18080	8302	0,31	0,68
466	5724	13271	10436	0,43	0,55
515	188	1110	335	0,17	0,56
600	5228	102177	51214	0,05	0,10
902	6886	58119	21736	0,12	0,32
932	476	8700	962	0,05	0,49
934	206	16839	2960	0,01	0,07
949	641	59268	10733	0,01	0,06
968	1	21824	5173	0,00	0,00
983	5359	47575	16425	0,11	0,33
1602	2696	3179	2492	0,85	1,08
3106	2776	3358	2693	0,83	1,03
7	68971	362560	181843	0,19	0,38
8	3	9769	4559	0,00	0,00
22	37313	334909	145386	0,11	0,26
25	3	113135	140	0,00	0,02
72	13938	105488	47337	0,13	0,29
108	1381	39374	5416	0,04	0,25
225	3778	15789	10263	0,24	0,37
307	8572	6992	6430	1,23	1,33
322	182	10094	1966	0,02	0,09
357	2455	2338	2229	1,05	1,10
376	1704	3866	2120	0,44	0,80
608	6	6918	1139	0,00	0,01
908	629	27656	6158	0,02	0,10
943	1	2	2	0,50	0,50
3015	1481	1383	1314	1,07	1,13
3016	2756	3388	2734	0,81	1,01
4402	724	1489	853	0,49	0,85
5405	562	599	498	0,94	1,13
6206	509	477	422	1,07	1,21
13	33883	243758	116241	0,14	0,29
181	862	37956	4899	0,02	0,18
281	215	20432	1948	0,01	0,11
732	9486	120220	45127	0,08	0,21
800	5648	621121	54414	0,01	0,10
802	9465	686414	59550	0,01	0,16
951	3416	93020	20000	0,04	0,17
966	987	12024	9304	0,08	0,11
1102	305	1025	374	0,30	0,82
1904	143	6080	496	0,02	0,29
2102	6	6696	493	0,00	0,01
3006	197	527	134	0,37	1,47
3008	57	90	42	0,63	1,36
3091	134	255	231	0,53	0,58
3306	1	105	14	0,01	0,07
3308	10359	16878	14287	0,61	0,73
6216	26	23	14	1,13	1,86
19	85512	651270	299383	0,13	0,29
62	20729	392342	117956	0,05	0,18
85	243	41291	6620	0,01	0,04
96	20245	32230	25801	0,63	0,78
319	2933	69919	13705	0,04	0,21
321	1391	147365	8575	0,01	0,16
355	3192	4490	4233	0,71	0,75
519	105	2116	324	0,05	0,32
621	3	813	428	0,00	0,01
721	4441	28629	16460	0,16	0,27

887	1128	6557	2720	0,17	0,41
896	1705	236324	27185	0,01	0,06
930	14	952	104	0,01	0,13
5601	3126	16483	14095	0,19	0,22
6203	4227	8108	4074	0,52	1,04
20	6348	72293	30157	0,09	0,21
45	3810	69505	23562	0,05	0,16
102	111	1333	563	0,08	0,20
263	1	28461	4071	0,00	0,00
370	2191	2532	2074	0,87	1,06
502	3961	15203	8232	0,26	0,48
513	370	2798	1048	0,13	0,35
552	3820	146355	24226	0,03	0,16
806	8119	468319	100215	0,02	0,08
920	2	567	454	0,00	0,00
931	1	657	657	0,00	0,00
1906	758	2664	1251	0,28	0,61
2210	987	19646	5295	0,05	0,19
3017	2541	2806	2361	0,91	1,08
3303	1	1109	1007	0,00	0,00
3903	1291	2085	1409	0,62	0,92
5407	472	464	448	1,02	1,05
6211	2096	2640	1847	0,79	1,13
<b>Total</b>	<b>3058004</b>	<b>35947424</b>	<b>11285289</b>		

000019

000020

- DER -
PROTOCOLO - GERAL
A (o) <i>Directoria</i>
<i>Legislativa</i>
Em <i>10</i> / <i>08</i> / <i>20</i> <i>21</i>
<i>Boys</i>
ENCARREGADO



À Documentação para anotar e instruir.

Goiânia, 11 / 06 / 2021.

  
Servidor



**DIVISÃO DE DOCUMENTAÇÃO**

---

**PROCOLO/PROCESSO Nº:** 2021/1385  
**INTERESSADO:** VEREADOR RAPHAEL DA SAÚDE  
**CÓD.:** 1830

**ASSUNTO:** P.L. Nº 277/2021 - AUTORIZA O PODER EXECUTIVO A CRIAR MUTIRÕES MÉDICOS PARA CONSULTAS ESPECIALIZADAS E CIRURGIAS ELETIVAS PARA PACIENTES EM FILA DE ESPERA NA REDE MUNICIPAL DE SAÚDE.

**INSTRUÇÃO DE PROJETO**

Após consulta em nossos arquivos e no SIL – Sistema de Informação do Legislativo, desta Casa de Leis, informamos que não foram localizadas, nesta Divisão, informações consideradas pertinentes para instrução deste Projeto.

Segue o Projeto para a Diretoria Legislativa para as devidas providências e tramitação.

**Divisão de Documentação da Câmara Municipal de Goiânia, 13 de Agosto de 2021.**

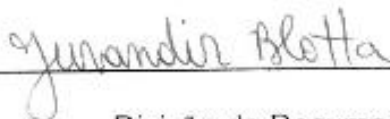

---

Divisão de Documentação  
Câmara Municipal de Goiânia



Projeto cadastrado - SIL

Em 16/08/2021

*Monna Guedes*  
Servidor/Estagiário

Devidamente instruído e cadastrado, à  
Comissão C.T.R.

Goiânia, 16/08/2021.

*Luizinho*  
Servidor

## COMISSÃO DE CONSTITUIÇÃO, JUSTIÇA E REDAÇÃO

Processo nº 2021/0001385  
Projeto De lei nº 2021/00277  
Autor(a) Vereador Raphael da Saúde

Envio os presentes autos à **Procuradoria Jurídica da Câmara Municipal de Goiânia** para emissão de PARECER sobre a presente matéria.

Goiânia, 16 de Agosto de 2021

  
**Henrique Alves**  
Vereador  
Presidente da Comissão de  
Constituição, Justiça e Redação



## RECEBIMENTO

Recebido nesta data

Em 16 / 08 / 2021

Andre Luiz B. [Handwritten Signature]  
Gabinete da Procuradoria

## DISTRIBUIÇÃO

Ao servidor [Handwritten Name]

para emitir [Handwritten Name]

no prazo de 5 dias úteis.

Em 23 / 08 / 21

[Handwritten Signature]  
Procurador-Chefe



Processo nº 2021/0001385

Interessado(a): Vereador Raphael da Saúde

Assunto: Projeto de Lei nº 00277/21 – “Autoriza o Poder Executivo a criar Mutirões Médicos para Consultas Especializadas e Cirurgias Eletivas para pacientes em fila de espera na Rede Municipal de Saúde.”

---

### **PARECER Nº 788/2021**

#### **I – Relatório:**

Cuida-se de Projeto de Lei nº 00277/2021, de iniciativa do Vereador Raphael da Saúde, que conforme ementa: “Autoriza o Poder Executivo a criar Mutirões Médicos para Consultas Especializadas e Cirurgias Eletivas para pacientes em fila de espera na Rede Municipal de Saúde.”

Eis os principais documentos anexados:

Às fls. 02/03, Projeto de Lei nº 00277/2021, de iniciativa do Vereador Raphael da Saúde;

À fl. 04, a justificativa para a supramencionada proposição;

À fl. 22, a Divisão de Documentação deste Parlamento afirmou, após consulta em seus arquivos e no SIL – Sistema de Informação do Legislativo, desta Casa de Leis, que não foram localizadas informações consideradas pertinentes para instrução do presente Projeto de Lei;

À fl. 24, o Presidente da Comissão de Constituição, Justiça e Redação determinou, em 16 de agosto de 2021, o envio dos autos à



Procuradoria Jurídica da Câmara Municipal de Goiânia para a emissão de parecer sobre a presente proposição.

## II – Fundamentação:

A proposição de autoria do parlamentar Raphael da Saúde visa autorizar o Poder Executivo, através da Secretaria Municipal da Saúde, a criar mutirões médicos para consultas especializadas e procedimentos cirúrgicos eletivos de média e alta complexidade a fim de priorizar o atendimento a pacientes em fila de espera na Rede Municipal de Saúde.

O Projeto de Lei, nada obstante os nobres propósitos, não merece prosperar.

É que, ao dispor, ainda que, como uma autorização para fazer, sobre atribuições do Poder Executivo Municipal e da Secretaria Municipal de Saúde consistente na criação de mutirões médicos (1º, *caput*), incentivo à realização dos mutirões (art. 1º, § 2º), competência para formalizar parceria e integração com entidades (art. 2º), o Poder Legislativo invadiu a competência do próprio Poder Executivo para deflagrar o processo legislativo no tocante a sua organização administrativa, funcionamento, atribuições e criação ou majoração de despesa pública.

Conforme reza o art. 77, V, da Constituição do Estado de Goiás, compete ao Prefeito Municipal dispor sobre a estruturação, atribuições e funcionamento dos órgãos da administração municipal.<sup>1</sup>

Já a Lei Orgânica do Município de Goiânia, em seu art. 89, I e III, prescreve que compete privativamente ao Prefeito a iniciativa de leis que disponham organização administrativa e sobre a criação, a estruturação e as atribuições dos órgãos públicos da administração municipal.<sup>2</sup>

Não bastasse isso, resta inequívoco que a presente proposição implica na criação ou majoração de despesa pública (art. 3º), eis que a realização de mutirões tal como pretendido pelo proponente redundará na majoração dos gastos públicos do Município.

Ocorre que, o art. 135, da Lei Orgânica do Município de Goiânia estatui que é da competência do Poder Executivo a iniciativa de leis que, de qualquer modo, autorizem, criem ou aumentem a despesa pública.<sup>3</sup>

1[http://www.gabinetcivil.goias.gov.br/constituicoes/constituicao\\_1988.htm](http://www.gabinetcivil.goias.gov.br/constituicoes/constituicao_1988.htm)

2[https://www.goiania.go.gov.br/download/legislacao/lei\\_organica\\_municipio\\_goiania.pdf](https://www.goiania.go.gov.br/download/legislacao/lei_organica_municipio_goiania.pdf)

3[https://www.goiania.go.gov.br/download/legislacao/lei\\_organica\\_municipio\\_goiania.pdf](https://www.goiania.go.gov.br/download/legislacao/lei_organica_municipio_goiania.pdf)







Logo, o presente projeto de lei incidu em várias violações ao ordenamento jurídico vigente

Por derradeiro, como ocorre em todo projeto de lei em que há violação de competência de iniciativa, verifica-se desrespeito ao princípio da separação e independência entre os Poderes, previsto no art. 2º, da Constituição Federal, no art. 2º, da Constituição do Estado de Goiás e no art. 60, da Lei Orgânica do Município de Goiânia, haja vista a flagrante invasão de atribuição do Poder Legislativo, por meio de deslagração do processo legislativo, em matéria de competência do Poder Executivo.

### **III – Conclusão:**

Ante o exposto, opinamos pela antijuridicidade do Projeto de Lei nº 00277/2021, de iniciativa do Vereador Raphael da Saúde.

É o Parecer, salvo melhor juízo, que submetemos à aprovação do Procurador-Geral da Câmara Municipal de Goiânia.

**PROCURADORIA DA CÂMARA MUNICIPAL DE GOIÂNIA**, aos 27 dias do mês de agosto de 2021.

**Danilo de Freitas Cardoso**  
Assessor Jurídico



**PROCURADORIA JURÍDICA DA CÂMARA MUNICIPAL DE GOIÂNIA**

**REFERÊNCIA:** 2021/0001385

**INTERESSADO:** Vereador Raphael da Saúde.

**ASSUNTO:** Projeto de Lei nº 277/2021 – “Autoriza o Poder Executivo a criar Mutirões Médicos para Consultas Especializadas e Cirurgias Eletivas para pacientes em fila de espera na Rede Municipal de Saúde.”

**DESPACHO Nº 900/2021**

Os autos do processo em epígrafe referem-se ao Projeto de Lei nº 277/2021 – “Autoriza o Poder Executivo a criar Mutirões Médicos para Consultas Especializadas e Cirurgias Eletivas para pacientes em fila de espera na Rede Municipal de Saúde.”

Desta feita, acolho o Parecer nº 788/2021, da lavra do Assessor Jurídico, Dr. Danilo de Freitas Cardoso, por seus próprios e jurídicos fundamentos, nos exatos termos ali contidos.

Determino a remessa dos autos à Comissão de Constituição, Justiça e Redação, para as devidas providências.

**GABINETE DO PROCURADOR-GERAL DA CÂMARA MUNICIPAL DE GOIÂNIA**, aos **02 (dois)** dias do mês de **setembro** do ano de **2021**.

  
Kowalsky do Carmo Costa Ribeiro  
**Procurador-Geral**



## DESIGNAÇÃO DE RELATOR(A)

Processo nº

2021/1385

Projeto

de Lei nº 277/2021

Após receber os Autos, designo o(a) vereador(a)

Izidio Alves

para relatar a presente propositura.

Goiânia, 03 de Setembro de 2021

**Henrique Alves**  
Vereador  
Presidente da Comissão de  
Constituição, Justiça e Redação



**GABINETE DO VEREADOR IZIDIO ALVES**

**PROTOCOLO: 2021/0001385 DATA: 10/08/2021**

**INTERESSADO: VEREADOR RAFAEL DA SAÚDE**

**ASSUNTO:** Projeto de Lei nº 00277/2021 que “Autoriza o Poder Executivo a criar mutirões médicos para consultas especializadas e cirurgias eletivas para pacientes em fila de espera na rede municipal de saúde”.

**I – RELATÓRIO**

Parecer sobre Projeto de Lei nº 00277/2021 que “Autoriza o Poder Executivo a criar mutirões médicos para consultas especializadas e cirurgias eletivas para pacientes em fila de espera na rede municipal de saúde”, do Vereador Rafael da Saúde.

Encaminhado os autos para a Procuradoria Jurídica, foi dado o parecer, manifestando pela antijuricidade do Projeto de Lei nº 000227/2021, (fls. 26/28), concluindo que o mesmo não pode prosperar em razão de vício de iniciativa.

Acolhido o Parecer nº 788/2021 pelo Procurador-Geral da Câmara Municipal de Goiânia e determinada a remessa dos autos à Comissão de Constituição, Justiça e Redação para as devidas providências (fl. 29).

**II – FUNDAMENTAÇÃO**

Trata-se de relevante projeto de lei que autoriza a Prefeitura de Goiânia a criar e realizar mutirões na área de saúde, uma vez que o referido projeto de lei tem por finalidade garantir acesso à saúde da toda a população que aguarda na fila para realização de consulta especializada e de cirurgias eletivas, como forma de facilitar a vida das pessoas

A presente matéria que trata o projeto de lei cria a possibilidade da Secretaria de Saúde, através de mutirões, acesso a consultas especializadas e de cirurgias eletivas, para priorizar o atendimento a pacientes, sendo certo que o art. 30, inciso I, da CF/88, art. 11, e art. 63, I, “a” da Lei Orgânica do Município de Goiânia dispõe sobre a competência para legislar sobre assuntos de interesse local, inclusive à saúde e à assistência pública.

**III – CONCLUSÃO**

Ante o exposto, manifestamos pela **APROVAÇÃO** do Projeto de Lei nº 00277/2021 que “Autoriza o Poder Executivo a criar mutirões médicos para consultas especializadas e cirurgias eletivas para pacientes em fila de espera na rede municipal de saúde”.

É o parecer.

Goiânia, 22 de setembro de 2021.

  
VEREADOR IZIDIO ALVES  
RELATOR



Reunião da CCJR 08 de 10 de dezembro de 2021

PROCOLO: 2021/0001385

AUTOR: RAPHAEL DA SAÚDE

P. L. Nº 00277/2021 - AUTORIZA O PODER EXECUTIVO A CRIAR MUTIRÕES MÉDICOS PARA CONSULTAS ESPECIALIZADAS E CIRURGIAS ELETIVAS PARA PACIENTES EM FILA DE ESPERA NA REDE MUN. DE SAÚDE.

PROCURADORIA JURÍDICA: Manifestou pela ILEGALIDADE por vício de iniciativa

VOTO DO RELATOR, vereador IZIDIO ALVES: MANIFESTOU PELA APROVAÇÃO

**VOTO DOS MEMBROS DA CCJR PARA O RELATÓRIO**

VEREADOR	A favor	Contra	Abstenção	Assinatura
Ver. Bruno Diniz	<			
Ver. Geverson Abel	<			
Ver. Henrique Alves				
Ver. Izidio Alves				
Ver. Kleybe Moraes				
Ver. Marlon Teixeira	x			
Ver. Mauro Rubem	x			
Ver. Pastor Wilson				
Ver. Paulo Henrique	x			
Ver. Pedro Azulão Jr.				
Ver. Willian Veloso				

**RESULTADO DA VOTAÇÃO / OBSERVAÇÕES**

Em 08/12/21 foi aprovado o voto do vereador  
Izidio Alves pela aprovação.

---



---



---



provado em Plenário por unanimidade  
em 12 votação e, após encaminhado sem-  
de saúde para  
Preferências  
Goânia 22 / 12 / 2021  
1º Secretário